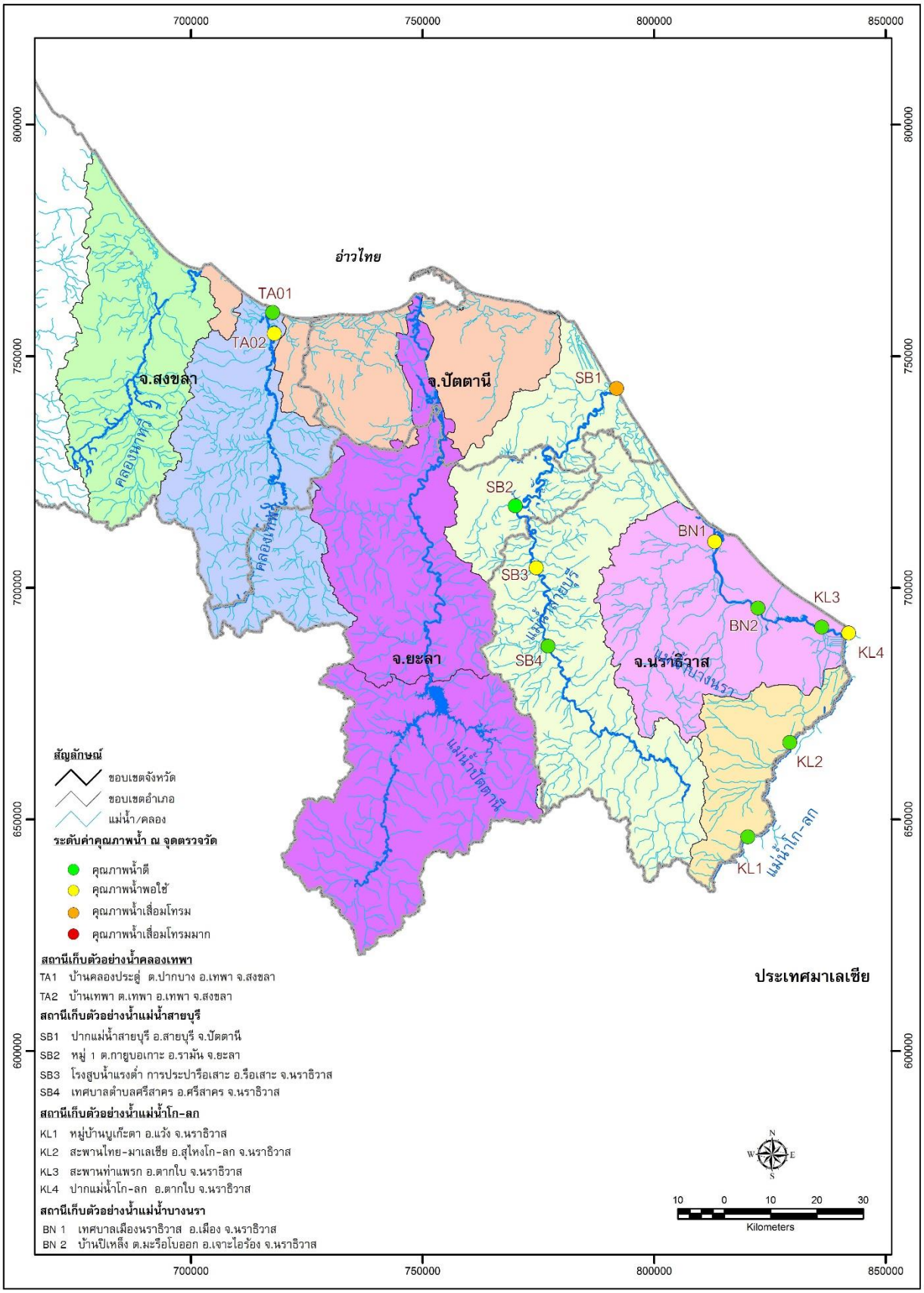

คุณภาพน้ำลุ่มน้ำภาคใต้ฝั่งตะวันออก ครั้งที่ 3/2563