

แผนที่แสดงที่ตั้งระบบบำบัดน้ำเสียชุมชน พื้นที่รับผิดชอบสำนักงานสิ่งแวดล้อมภาคที่ 16 (สงขลา)

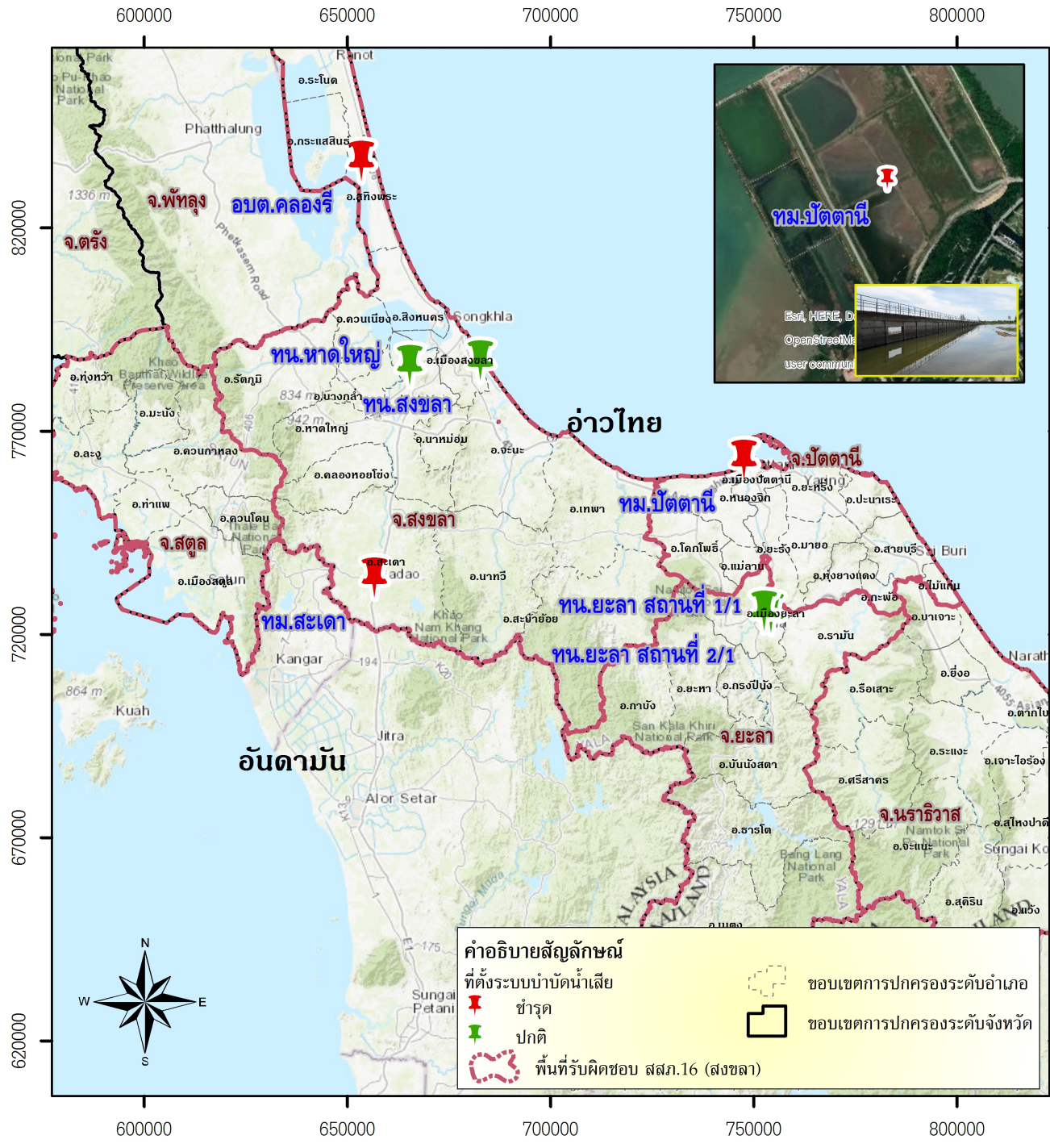

ลำดับ	ชื่อระบบบำบัดน้ำเสีย	พิกัด (UTM พิกัด 48Q UTM Zone 48Q)	พื้นที่ (ไร่)	จำนวนประชากร (คน)	งบประมาณ (บาท)	ปีงบประมาณ	ประเภทของระบบบำบัดน้ำเสีย	พื้นที่รับผิดชอบ (ไร่)	สถานะปัจจุบัน				
1	ทน.สงขลา	682533 787839	476	คน	50000	33.08	ระบบบำบัดน้ำเสีย	35,000	14,987	176	ใช้งานปกติ		
2	ทน.หาดใหญ่	665399 786334	476	ไม่ชัดเจน	90110	156,802	ระบบบำบัดน้ำเสีย	138,000	65,163.0	2,040.12	16 พ.ค.	ใช้งานปกติ	
3	ทน.ยะลา	656749 736026	476	คน	90120	21,743	0.048	-	2549	30	30	ไม่ใช้งาน	
4	ทน.ปัตตานี	633318 836887	476	คน	90190	3,454	-	-	2549	50	-	1.2	ไม่ใช้งาน
5	ท.ปัตตานี	745577 739364	476	คน	90000	63,026	-	348	-	200	-	ไม่ใช้งาน	
6	ทน.ยะลา (สถานี 1/1)	724317 725438	476	คน	90000	4,245	2.45	81,222	2551	4,600	-	3	ชำรุด
7	ทน.ยะลา (สถานี 2/1)	724648 728898	476	คน	90000	4,617	1.45	81,222	2551	5,200	21.30	12.5	ใช้งานปกติ