รายงานสถานการณ์คุณภาพน้ำ คลองนาทวี จังหวัดสงขลา

ครั้งที่ 3/2565 พ.ค.65

สำนักงานสิ่งแวดล้อมภาคที่ 16 (สงขลา) ติดตามตรวจสอบคุณภาพน้ำในคลองนาทวี จังหวัดสงขลา ครั้งที่ 3/2565 ในวันที่ 17 พฤษภาคม 2565 จำนวน 6 จุด ผลคุณภาพน้ำโดยรวมอยู่ในเกณฑ์ดี โดยมีสัดส่วนคุณภาพน้ำอยู่ในเกณฑ์ดี และพอใช้ คิดเป็นร้อยละ 83 และ 17 ตามลำดับ เมื่อเปรียบเทียบกับครั้งที่ 2/2565 (กุมภาพันธ์ 2565) พบว่าคุณภาพน้ำดีขึ้น พิจารณาเกณฑ์คุณภาพน้ำที่อยู่ในเกณฑ์ดีเพิ่มขึ้นจากร้อยละ 33 เป็นร้อยละ 83 และไม่พบคุณภาพน้ำที่อยู่ในเกณฑ์เสื่อมโทรม

บริเวณที่มีคุณภาพน้ำอยู่ในเกณฑ์ดี ได้แก่ เทศบาลตำบลนาทวี (NWC1) องค์การบริหารส่วนตำบล ท่าหมอไทร (NWC2) องค์การบริหารส่วนตำบลป่าชิง (NWC4) องค์การบริหารส่วนตำบลตลิ่งชัน (NWC5) และเทศบาลตำบลนาทับ (NWC6)

บริเวณที่มีคุณภาพน้ำอยู่ในเกณฑ์พอใช้ ได้แก่ เทศบาลตำบลจะนะ (NWC3)

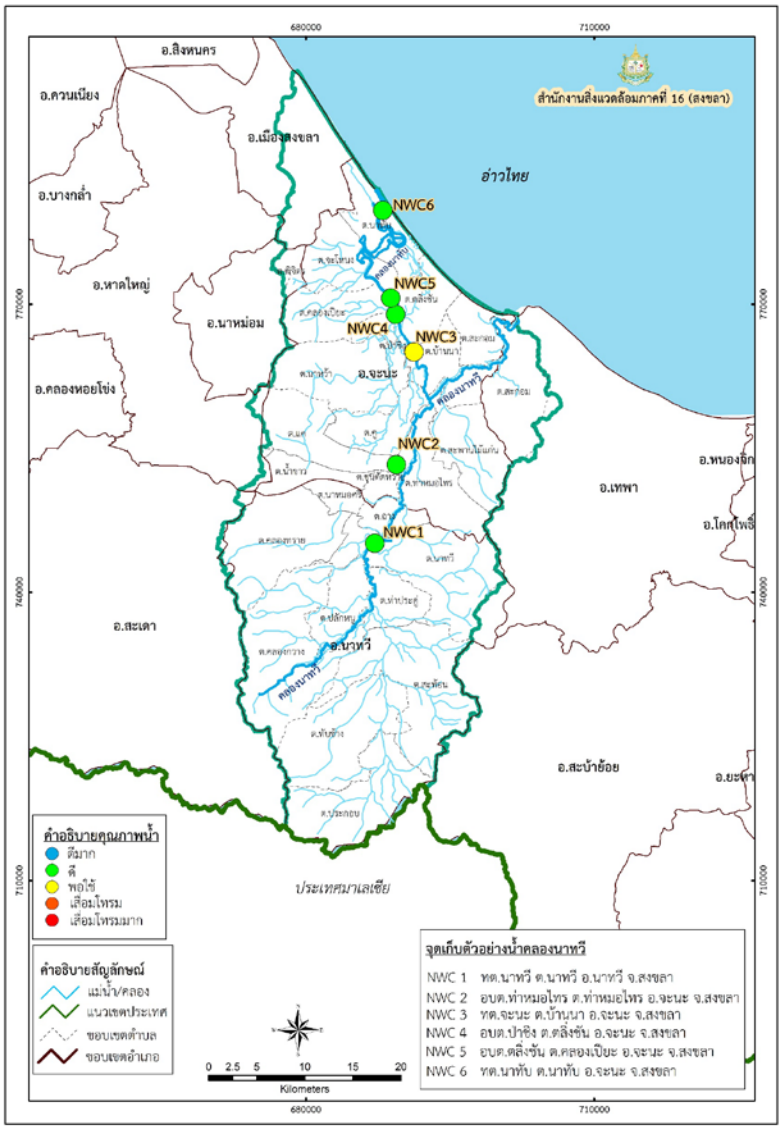

โดย : สำนักงานสิ่งแวดล้อมภาคที่ 16 (สงขลา) ถนนกาญจวนิช ต.เขารูปช้าง อ.เมือง จ.สงขลา 90000

โทร : 0 7431 3419 ต่อ 15 สำนักงานสิ่งแวดล้อมภาคที่ 16 (สงขลา) www.reo16.mnre.go.th